LATVIJAS SKOLAS SOMA | Latvija 100 ES ESMU LATVIJA

LATVIJAS SKOLAS SOMA

PROGRAMMAS ĪSTENOŠANA 2020./2021.M.G.

LATVIJAS KULTŪRA

1.SEMESTRIS

1.semestrī ļoti daudzas aktivitātes programmas "Latvijas Skolas soma" ietvaros tika atceltas, valstī izsludinātā ārkārtas stāvokļa dēļ, bet dažas semestra sākumā tomēr izdevās īstenot.

Aktivitātes, kuras tika atceltas:

1.Rīgas leļļu teātra kluba izrāde "Zivs cepure";
2.Animāvijas filmu cikls "Avārijas brigāde";
3.Bērnu zinātnes centra “Tehnoannas pagrabi” muzejpedagoģiskā nodarbība;
4.CONCERTO PICCOLO. Ērģeļmūzikas kocerts;
5.Latvijas Nacionālā Bibliotēka nodarbības - "Grāmata Latvijā" un "Marmorēšana";
6.Latvijas Nacionālā vēstures muzeja muzejpedagoģiskā nodarbība VIDUSLAIKU BRUŅINIEKI;
7.Rīgas Vēstures un kuģniecības muzejnodarbība "Tirdzniecība un kuģniecība viduslaiku Rīgā";
8.Kino Bize filma "Klejotāji";
9.Nacionālais botāniskais dārza muzejpedagoģiskā nodarbība "Vecais parks";
10.Rīgas Motormuzeja muzejpedagoģiskā nodarbība "Auto, moto, velo ražošana Latvijā";
11.Muzejpedagoģiska programma „I Pasaules karš Latvijas teritorijā, latviešu strēlnieki”;
12.Muzejnodarbība “Paula Stradiņa medicīnas vēstures muzejā”;
13.Kultūrvēsturiskā nodarbība orientēšanās spēle "Rīgas Jugenstils";
14.Orientēšanās spēle - projekts "Rakstnieki Rīgas ielās".

Aktivitātes, kuras tika īstenotas 1.semestrī

24.09.2020. 1.a klase apmeklēja Bērnu zinātnes centra “Tehnoannas pagrabi” muzejpedagoģisko nodarbību.

01.10.2020. 1.b klase apmeklēja Bērnu zinātnes centra “Tehnoannas pagrabi” muzejpedagoģisko nodarbību.

03.11.2020. 3.klase piedalījās Rīgas Motormuzeja muzejpedagoģiskā nodarbībā "Auto, moto, velo ražošana Latvijā".

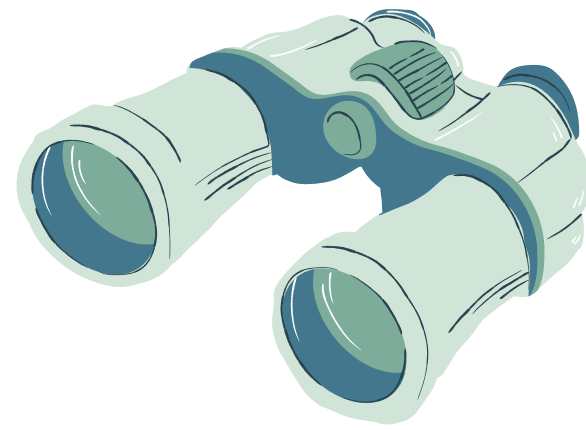

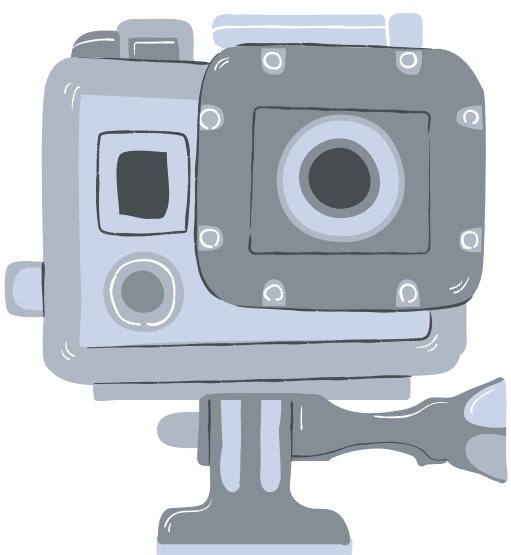

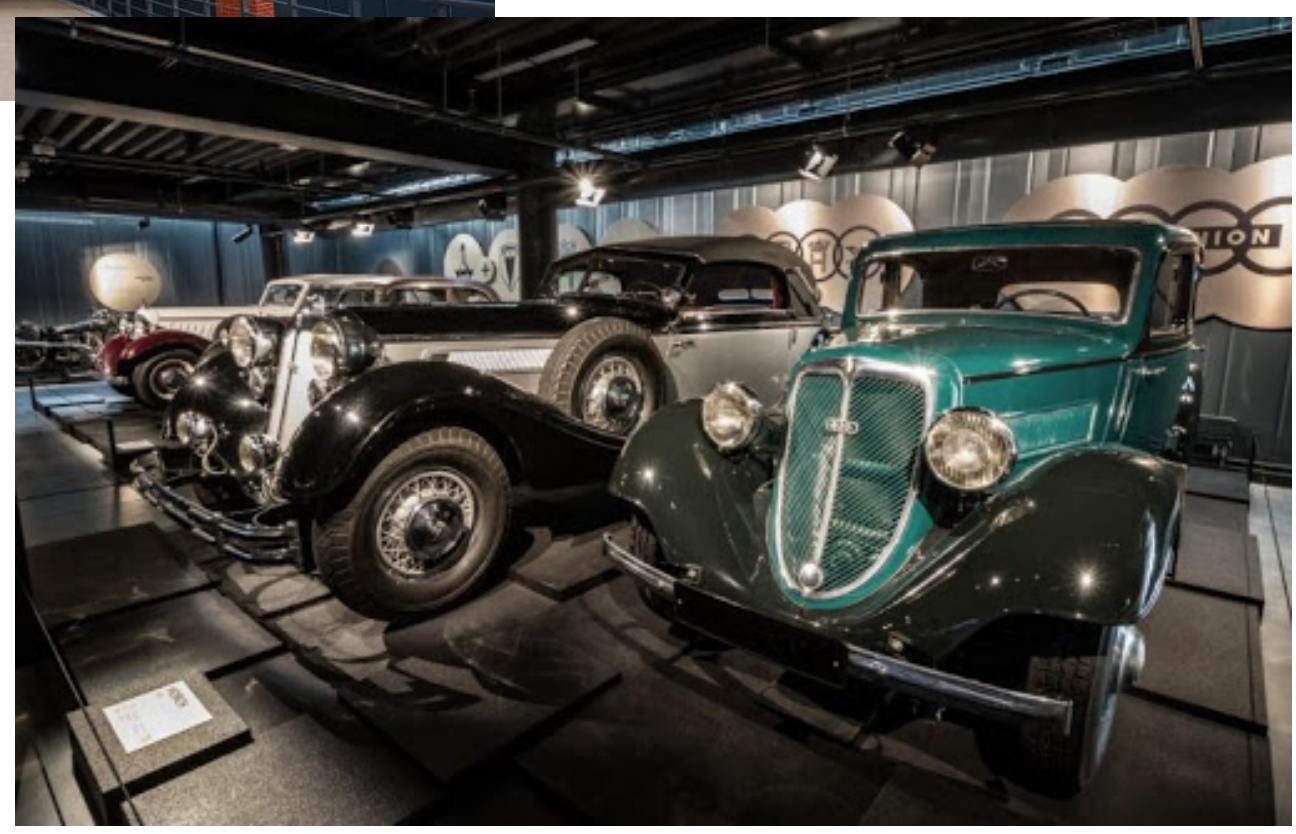

30.09.2020. 4.klase apmeklēja muzejpedagoģisko programmu "Viena diena rīdzinieka dzīvē" Mencendorfa namā.

28.10.2020. 6.a un 6.b. klase iepazina Latvijas industriālo kultūras mantojumu - VEF Kultūras pili un muzeju, kā arī izbaudīja orientēšanās aktivitātes šajā Rīgas rajonā.

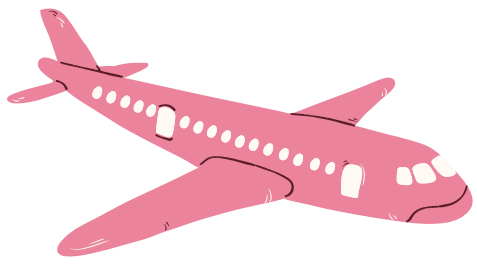

23.10.2020. 7.a un 7.b klase apmeklēja pasākumu Melngalvju namā.

13.10.2020. 8.b klase piedalījās muzejnodarbībā “Paula Stradiņa medicīnas vēstures muzejā”.

14.10.2020. 11.klase noskatījās Latvijas Nacionālās operas baletu "Pērs Gints".

04.11.2020. 12.kl. bija iespēja noskatīties Dailes teātra izrādi "Elpa".

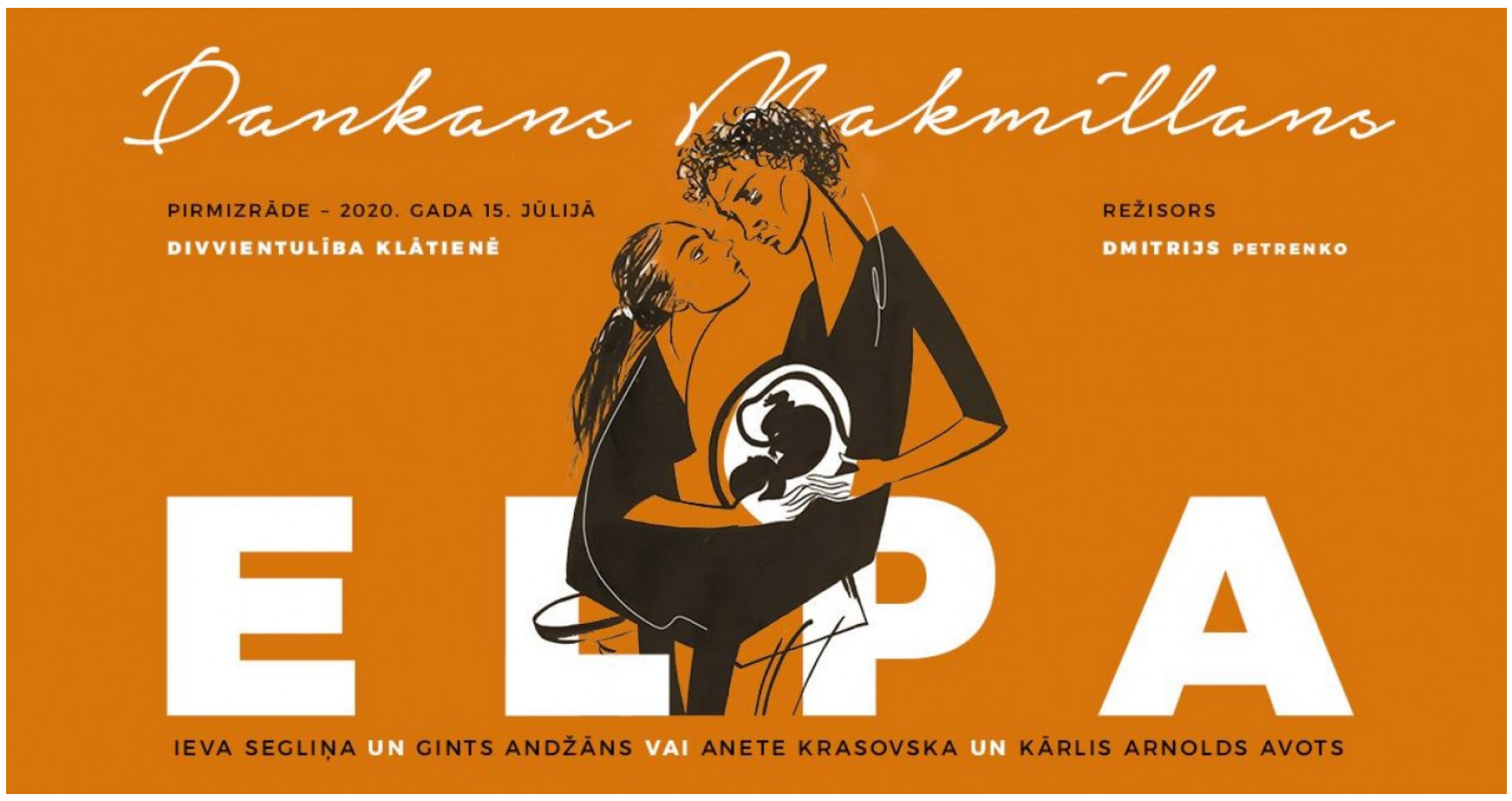

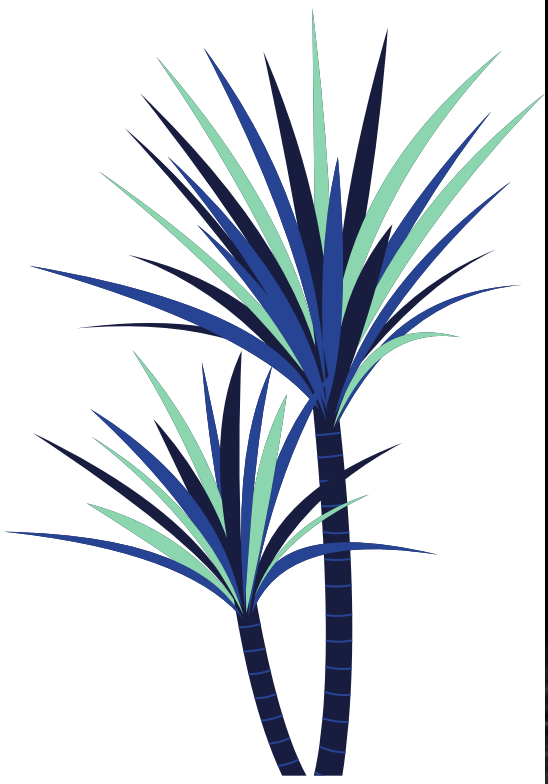

2.SEMESTRIS

2.semestrī visas programmas "Latvijas Skolas soma" aktivitātes varēja notikt tikai digitāli.

1.klase varēja attālināti noskatīties Latvijas Leļļu teātra izrādi "Un atkal Pifs".

2.a, 2.b, 3., 5., 6.a un 6.b klase varēja attālināti noskatīties Latvijas Leļļu teātra izrādi "Makss un Morics".

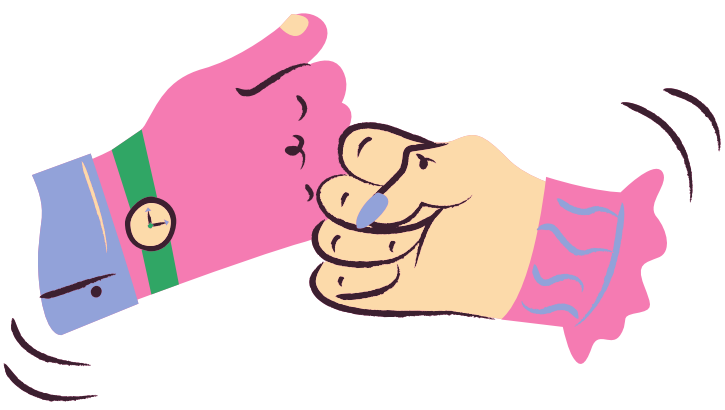

4., 7.a un 7.b klase piedalījās tiešsaistes koncertlekcijā "Dejas un mūzikas attīstība cauri gadsimtiem", kuru vadīja M.Abaroniņš un A.Abaroniņa.

8.a un 8.b klase attālināti noskatījās Latvijas Nacionālā teātra digitālo izrādi "Bille".

9., 10., 11. un 12. klase attālināti noskatījās Latvijas Nacionālā teātra digitālo izrādi "Svina garša".